



---

PRESIDENTE: ALFREDO ALEJANDO MONTIEL

SECRETARIO: RAFAEL FLORES QUEZADA

TESORERO: WILBER PULIDO IZQUIERDO

COSEJO DE VIGILANCIA: GERMAN JIMENEZ ALMEIDA

JEFE DE MAQUINARIA: JOSE MANUEL ARIAS MONDRAGON



---

**Fecha de constitución: 23 de octubre de 1997**

# PADRON DE PRODUCTORES

N°	PRESIDENTE DE PATRONATO	PATRONATO	LOCALIDAD	MUNICIPIO	NUMERO DE USUARIOS			SUPERFICIE
					MASCULINO	FEMENINO	TOTAL	ha
1	Otoniel de la Rosa Vázquez	EL CABRITO	EJIDOS: IGNACIO ALLENDE Y EL CABRITO	HUIMANGUILLO	42	23	65	427.8
2	Cacimiro García García	HUAPACAL	EJIDO HUAPACAL SEGUNDA Y CUARTA SECCION	HUIMANGUILLO	93	48	141	2513.6
3	Lorenzo Árias	IGNACIO GUTIERREZ	EJIDO IGNACIO GUTIERREZ (PRIMERA, SEGUNDA, TERCERA, CUARTA Y QUINTA SECCION	HUIMANGUILLO	182	53	235	2645.2
4	Mario Alejandro Montiel	LA ESPERANZA	EJIDO LA ESPERANZA	HUIMANGUILLO	56	12	68	1457.8
5	Carlos Alberto Jiménez García	MECATEPEC	EJIDO MECATEPEC, TECOMINOACAN	HUIMANGUILLO	178	29	207	2296.9
6	German Jiménez Almeida	MIGUEL ALEMAN	EJIDOS: ALTAMIRA, EL HORMIGUERO, MIGUEL ALEMAN, SALVADOR NEME CASTILLO Y ANTONIO ZAMORA ARRIOJA	HUIMANGUILLO	65	29	94	2699.6
7	Juan Morales Martínez	OCUAPAN	EJIDOOCUAPAN	HUIMANGUILLO	192	37	229	3102.1
8	Isidro Hernández Olan	PASO DE LA MINA	EJIDO PASO DE LA MINA PRIMERA SECCION	HUIMANGUILLO	98	45	143	1301.7
9	Salvino Bernardo Péres	TIERRA COLORADA	EJIDO TIERRA COLORADA: PRIMERA, SEGUNDA, TERCERA Y CUARTA SECCION	HUIMANGUILLO	102	27	129	2255.6
10	Manuel Joaquin Rodriguez Canul	TIERRA NUEVA	EJIDO TIERRA NUEVA TERCERA SECCION Y COLONIA AGRICOLA Y GANADERA MARCELINO INURRIETA	HUIMANGUILLO	80	40	120	2733.7
11	Benjamín Izquierdo	VENUSTIANO CARRANZA	COLONIAS AGRICOLAS Y GANADERAS: ENCOMENDERO, GREGORIO MÉNDEZ, JOSÉ MERCEDES GAMAS Y VENUSTIANO CARRANZA	HUIMANGUILLO	154	37	191	6676.7
12	Josué Jiménez Velázquez	ZANAPA	EJIDO ZANAPA	HUIMANGUILLO	151	77	228	2566.4
<b>TOTAL</b>		<b>12</b>			<b>1,393</b>	<b>457</b>	<b>1,850</b>	<b>30676.9622</b>



# PARQUE DE MAQUINARIA

ASOCIACIÓN	MAQUINARIA TRANSFERIDA	MARCA	MODELO	ESTATUS
LA SABANA A. C."	Camión volteo de 7m3	Kodiak	1999	ACTIVO
	Camión de tanque pipa 8000 ltrs.	Kodiat	2000	INACTIVO
	Excavadora hidraulica 12 mtrs. De largo	Caterpillar	320C	INACTIVO
	Motoconformadores sobre neumáticos	Komatsu	GD530A-2	CRITICO
	Tractor para conservación de agua y suelo	New holland	TM-120	INACTIVO
	Tractor con equipo ligero	Massey ferguson	MF-399-4	ACTIVO
	Compactador vibratorio	Hypac	C820-A	CRITICO



# Infraestructura hidroagropecuaria

## CAMINOS

LONGITUD Km	ESTADO FÍSICO TERRACERÍA (Km)			ESTADO FÍSICO ASFALTO (Km)			LONGITUD TOTAL (Km)	
	BUENO	REGULAR	CRITICO	BUENO	REGULAR	CRITICO	TERRACERÍA	ASFALTO
300.9	86.1	59.9	33.3	100.2	15.0	6.6	177.9	121.7

## ESTRUCTURA

TOTAL DE ALCANTARILLAS	ESTADO FÍSICO			TOTAL DE PUENTES	ESTADO FÍSICO		
	BUENO	REGULAR	CRITICO		BUENO	REGULAR	CRITICO
283	84	134	65	73	45	23	5

DRENES: 3 KM EN BUEN ESTADO





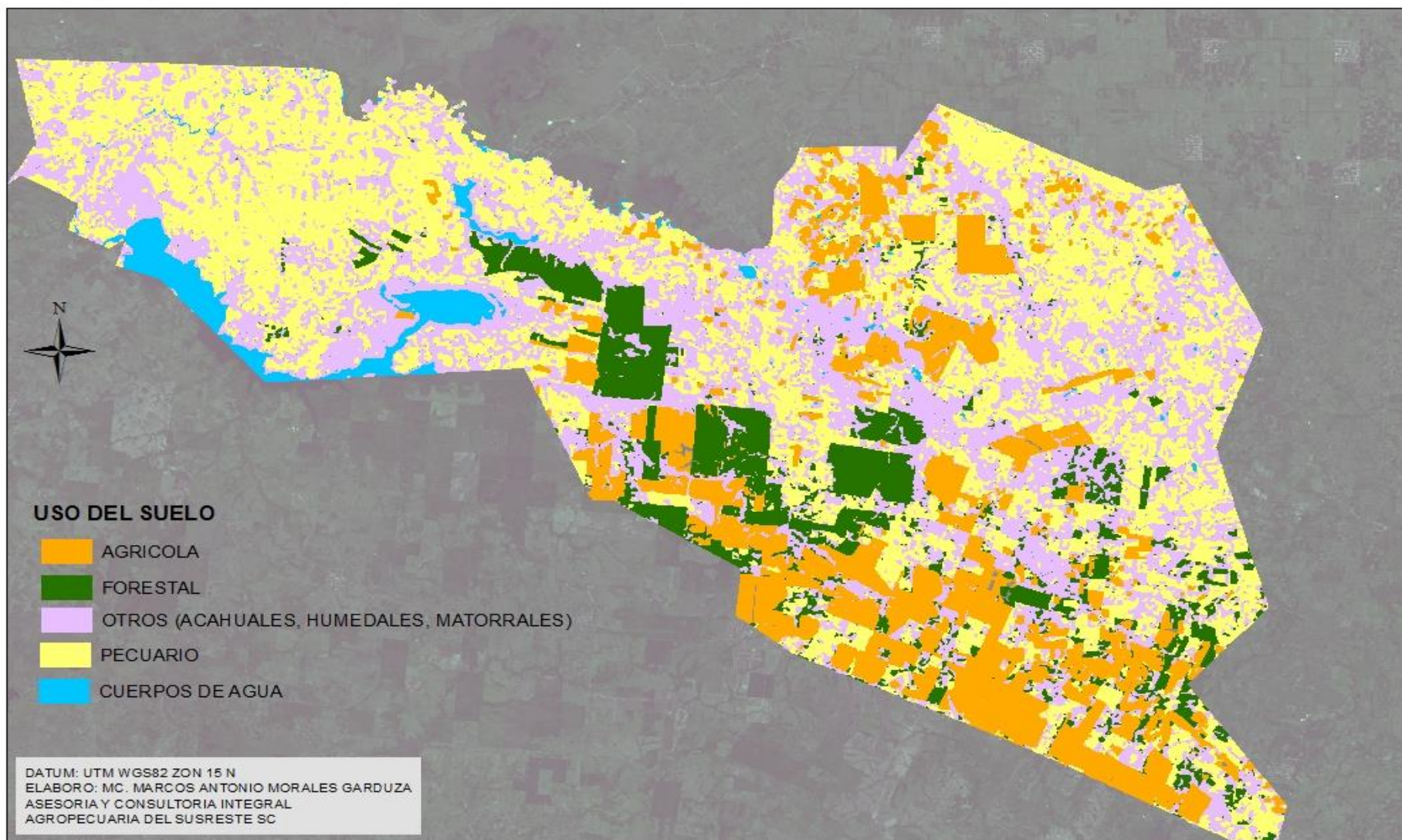

# USO DE LA TIERRA

USO	SUPERFICIE (HA)	%
AGRICOLA (LIMON, PIÑA, CAÑA, YUCA,)	19,443	25.0
PECUARIO (GANADERIA BOVINA)	45,144	64.4
FORESTAL (HULE, EUCALIPTO, TECA)	5,546	7.1
OTROS USOS (ACAHUALES, CUERPOS DE AGUA, MATORRALES)	7,700.5	3.5
<b>TOTAL*</b> PATRONATOS Y PARTICULARES	<b>77,833.5</b>	<b>100.0</b>



**USO DEL SUELO**

-  AGRICOLA
-  FORESTAL
-  OTROS (ACAHUALES, HUMEDALES, MATORRALES)
-  PECUARIO
-  CUERPOS DE AGUA

DATUM: UTM WGS82 ZON 15 N  
ELABORO: MC. MARCOS ANTONIO MORALES GARDUZA  
ASESORIA Y CONSULTORIA INTEGRAL  
AGROPECUARIA DEL SUSRESTE SC